



ASSOCIAÇÃO DE
CICLISMO
DA MADEIRA



CAMPEONATO DA MADEIRA DE RAMPA
BRISA SEM AÇÚCAR
20 DE JUNHO DE 2026

Campeonato da Madeira de Rampa



SEM AÇÚCAR
BRISA[®]
MARACUJÁ

**CÂMARA DE LOBOS - ESTREITO
DE CÂMARA DE LOBOS
20 DE JUNHO DE 2026**

PROGRAMA DE PROVA



ASSOCIAÇÃO DE
CICLISMO
DA MADEIRA



CAMPEONATO DA MADEIRA DE RAMPA
BRISA SEM AÇÚCAR
20 DE JUNHO DE 2026

Data limite das inscrições: Terça-feira, dia 16 de Junho até às 24h.

Taxa de inscrição:

	CRR
Atletas Federados na UVP-FPC (Masculinos)	15€
Atletas Federados na UVP-FPC (Femininas)	7,50€
Atletas CPT (Masculinos)	15€
Atletas CPT (Femininas)	7,50€

Local das inscrições e formas de pagamento:

As inscrições devem ser efetuadas através do sistema de inscrições on-line disponibilizado no web site da Federação Portuguesa de Ciclismo (www.fpciclismo.pt), ou através do web site ACMadeira (www.acmadeira.pt) onde poderá encontrar encaminhamento para as inscrições no site da FPC.

As inscrições deverão ser realizadas e pagas obrigatoriamente até a data à 3ªfeira anterior à prova dia 16 de Junho de 2026.

As inscrições podem ser anuladas até às 24 horas da sexta-feira anterior à realização da prova (exceto Atletas Jovens Iniciação). Deverá ser enviado um e-mail para geral@acmadeira.pt, a indicar nome, número de licença do atleta e a prova em questão.

As inscrições realizadas após dia 16 de Junho, sofrem um agravamento de 25€ e têm de ser pagas em numerário junto ao secretariado da prova (exceto Atletas Jovens Iniciação).

Os atletas Federados que realizem a sua inscrição e não compareçam, terão obrigatoriamente de pagar 50% do valor da inscrição.

Os valores de inscrição dos atletas federados serão faturados após a prova, e deverão ser pagas através do NIB da ACMadeira **0036 0129 99100053856 68 – Montepio.**



ASSOCIAÇÃO DE
CICLISMO
DA MADEIRA



CAMPEONATO DA MADEIRA DE RAMPA
BRISA SEM AÇÚCAR
20 DE JUNHO DE 2026

PROGRAMA OFICIAL

Local da prova: Câmara de Lobos – Estreito de Câmara de Lobos

Data: 20 de Junho de 2026

HORÁRIOS

Sábado – 20 de Junho de 2026

14:45 – 15:30 – Abertura do secretariado – Parque de estacionamento norte do Restaurante “O Lagar”

15:30 – Reunião de diretores desportivos

15:55 – Chamada do 1º Ciclista

16:00 – Partida do 1º Ciclista

17:00 – Previsão de partida do último Ciclista

18:00 – Entrega de Prémios – Escola 2º e 3º Ciclos do Estreito de Câmara de Lobos

Nota: O horário poderá sofrer alterações



ASSOCIAÇÃO DE
CICLISMO
DA MADEIRA



CAMPEONATO DA MADEIRA DE RAMPA
BRISA SEM AÇÚCAR
20 DE JUNHO DE 2026

PERCURSO - (CPT F/M., Master 60/50/40/30 F/M., Sub-17 F/M., Sub-19 F/M., Sub-23 F/M., Elites F/M.)

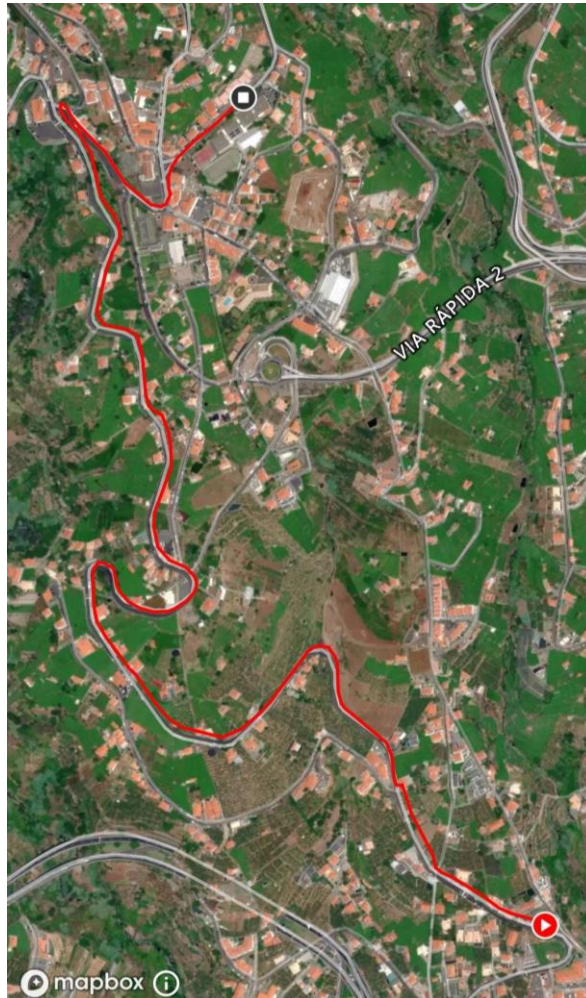

Extensão do percurso: 2.72 kms (226D+)



ASSOCIAÇÃO DE
CICLISMO
DA MADEIRA



CAMPEONATO DA MADEIRA DE RAMPA
BRISA SEM AÇÚCAR
20 DE JUNHO DE 2026

DESCRIÇÃO DO PERCURSO

PARTIDA: Parque de Estacionamento do Restaurante " O Lagar " – Segue pela Estrada João Gonçalves Zarco até à Pastelaria " Panidoce" , vira à direita para a Rua Cônego Agostinho Figueira Faria, vira à direita para a Rua João Augusto de Ornelas e segue em frente. **META:** Junto à Escola de 2º e 3º Ciclos do Estreito de Câmara de Lobos.

STAFF TÉCNICO

Diretor de Prova

Vítor Jesus

Presidente do Colégio de Comissários

Catarina Gomes

Secretariado e Centro de Acreditação

Vítor Jesus

Apoio Médico

ABSC Cruz Vermelha Portuguesa

TREINO/AQUECIMENTO

Os atletas só terão permissão para começar a treinar e/ou aquecer depois de confirmarem a sua participação no secretariado da prova. Os dorsais deverão estar colocados durante o aquecimento, tal como durante a prova.

DESISTÊNCIAS

Quando um corredor desiste da prova, por qualquer razão, deve avisar o comissário mais próximo e entregar o dorsal no secretariado da prova.

Qualquer atleta desistente não receberá qualquer ponto na classificação.

EQUIPAMENTO OBRIGATÓRIO

Os atletas só terão permissão para iniciar a prova se cumprirem com o regulamento da FPC, no que respeita a equipamento a utilizar.

DIREITOS DE IMAGEM

Todos os direitos de captação, produção e difusão de imagem, estão reservados à Associação de Ciclismo da Madeira. Ao se inscreverem e participarem no evento, os participantes autorizam a utilização e difusão de imagens suas, captadas no decorrer da prova, inclusive os documentos promocionais e/ou publicitários.

À organização reservam-se os direitos de recusar uma denominação, logótipo ou patrocinador de equipa que considere de carácter provocativo ou que desrespeite o espírito do evento.

As equipas/corredores participantes no evento terão de utilizar de forma visível, em toda a prova, os



ASSOCIAÇÃO DE
CICLISMO
DA MADEIRA



CAMPEONATO DA MADEIRA DE RAMPA
BRISA SEM AÇÚCAR
20 DE JUNHO DE 2026

dorsais e/ou placas distribuídos pela organização, os quais não poderão sofrer qualquer tipo de dano ou alteração da sua forma.

É proibido às equipas/corredores, durante o decorrer de qualquer atividade relacionada com o evento, a distribuição, afixação ou projeção de qualquer tipo de informação de carácter publicitário, sem que esta tenha sido devidamente autorizada pela organização.

As equipas/corredores que não o cumpram estas normas serão desclassificadas da prova.

PATROCÍNIOS

À organização reservam-se os direitos de recusar uma denominação, logótipo ou patrocinador de equipa que considere de carácter provocativo ou que desrespeite o espírito do evento.

As equipas/ corredores participantes no evento terão de utilizar de forma visível, em toda a prova, os dorsais e / ou placas distribuídas pela organização, os quais não poderão sofrer qualquer tipo de dano ou alteração da sua forma.

É proibido às equipas / corredores, durante o decorrer de qualquer atividade relacionada com o evento, a distribuição, afixação ou projeção de qualquer tipo de informação de carácter publicitário, sem que esta tenha sido devidamente autorizada pela organização.

As equipas/corredores que não o cumpram estas normas serão desclassificadas da prova.

MEIOS DE SEGURANÇA E SOCORRO

Meios de segurança e socorro disponíveis:

N.º Pessoas habilitadas a prestar os primeiros socorros: 4

N.º Ambulâncias: 1 posto móvel

Localização do posto fixo: Junto à meta

Unidades de saúde próximas ao local do evento:

Hospital Dr. Nélio Mendonça

Avenida Luís de Camões, 9004-514 Funchal

Telefone: 291 705 60

Centro de Saúde de Câmara de Lobos

Av. Nova Cidade, 9300-061 Câmara de Lobos

Telefone: 291 009 250